



ardesie

MIRAGE
Ceramics . Design . Sustainability

*Ardesie reinterpreta l'eleganza
della pietra in chiave
contemporanea: le forme e
gli abbinamenti cromatici,
selezionati dai migliori
riferimenti del mondo naturale,
sono il punto di forza di
superfici mai ripetitive, frutto di
un'approfondita ricerca estetica.*

ardesie

La chiave dell'innovazione Mirage risiede nella sintesi tra valore estetico e performance tecnica, autenticità e avanguardia tecnologica. Questo connubio porta alla nascita di un prodotto di qualità superiore, dove alla resa estetica della pietra naturale si uniscono i vantaggi pratici tipici del grès porcellanato made in Mirage.

I campioni fotografati servono a dare un'idea indicativa del prodotto, colori e strutture non hanno nessun valore impegnativo. _ The samples photographed are intended to give an approximate idea of the product; the colours and textures shown are not binding. _ Die abgebildeten Muster sollen eine Vorstellung von dem Produkt vermitteln, Farben und Formen sind nicht verbindlich. _ Les échantillons sur photos servent à transmettre une idée du produit, des couleurs et des structures. Ils ne sont donnés qu'à titre indicatif et n'engagent pas le producteur. _ Las muestras fotografiadas sirven para dar una idea indicativa del producto, por lo que ni los colores ni las estructuras son vinculantes. _ Представленные на фотографии образцы служат исключительно в качестве примера продукта, цвета и структура не имеют никакого обязывающего значения.



2 superfici 7 formati 5 colori

Ardesie reinterprets the elegance of natural stones in a contemporary way: shapes and chromatic combinations taken from the best examples in the natural world are the key strengths of surfaces that are never repetitive, the result of in-depth aesthetic research. The key to Mirage innovation lies in the synthesis between aesthetics and technical performance, authentic style and avant-garde technology. This merger leads to the creation a distinguished product, in which the look of natural stone is combined with the functional advantages of porcelain stoneware made in Mirage.

Ardesie interpretiert die Eleganz des Steins in zeitgenössischer Art: die Formen und Farbkombinationen, die von dem besten der Natur abgeschaut wurden, zählen eindeutig zu den Stärken der Oberflächen, die sich nie einander gleichen, die nie identisch sind und das Ergebnis einer gründlichen ästhetischen Forschung darstellen. Die entscheidende Innovation von Mirage liegt in der Synthese von Ästhetik und technischer Leistung, von Authentizität und fortschrittlicher Technologie. Dies führt zur Entstehung einer höheren Produktqualität, wobei die Ästhetik des Natursteins sich mit den typischen praktischen Vorteilen des Feinsteinzeugs Made in Mirage kombiniert.

Ardesie réinterprète l'élégance de la pierre sous un angle contemporain: les formes et les associations de couleurs, sélectionnées parmi les plus belles couleurs naturelles issues du monde naturel, sont le point fort de surfaces originales et uniques, fruits d'une recherche esthétique avancée. Le secret de l'innovation Mirage repose sur la synthèse entre valeur esthétique et performance technique, authenticité et technologie d'avant-garde. Ce mariage a vu naître un produit de qualité supérieure, qui rassemble toutes les propriétés esthétiques de la pierre naturelle et les avantages pratiques propres au grès cérame made in Mirage.

Ardesie reinterpreta la elegancia de la piedra en un estilo contemporáneo: las formas y combinaciones de colores, referencias seleccionadas de los mejores del mundo natural, son la fuerza de las superficies que no son repetitivas, el resultado de una búsqueda estética profunda. La innovación clave Mirage está en la síntesis entre el rendimiento estético y técnico, la autenticidad y la tecnología avanzada. Esta combinación da lugar a la aparición de un producto de mayor calidad, donde la estética de la piedra natural se combinan las ventajas prácticas típicas del gres porcelánico made in Mirage.

Ardesie – это плод неустанный поиска новых эстетических воплощений, оригинальная современная интерпретация натурального камня: формы и цвета коллекции напоминают лучшие разновидности этого материала, образуя роскошные поверхности с неповторяющимся рисунком. Производственная философия Mirage заключается в стремлении слить воедино в своих изделиях красоту и отличные технические показатели, традиции и авангардные технологии. Из такого слияния и родилось новое, исключительное по качеству изделие с изумительной фактурой природного камня и непревзойденными техническими характеристиками керамогранита.

2 surfaces_7 sizes_5 colours
2 Oberflächen_7 Formate_5 Farben
2 surfaces_7 formats_5 couleurs
2 superficies_7 formatos_5 colores
2 поверхности_7 формата_5 цветов



MODULARE
Modular
Modular
Modulaire
Modular
Модульный



SQUADRATO E RETTIFICATO
Squared and rectified
Rechtwinklig und geschliffen
équarri et rectifié
Esquadrado y rectificado
Квадратный и шлифованный



MONOCALIBRO
Single work-size
In einem Werkmass
Monocalibre
Monocalibre
Монокалиберный



COLORATO NELLA MASSA
Full-body coloured
In der Masse gefärbt
Coloré dans la masse
Coloreado en la masa
Окрашенный в массе



MONOSPESORE
Single thickness
Einschichtig
Monoépaisseur
Monoespesor
Одной в толщины

*Proposta in 2 superfici:
naturale R10 per contesti
indoor e naturale R12
destinata ad ambienti
outdoor, consente una
perfetta coordinabilità tra
ambienti interni ed esterni,
garantendo nel contempo
la massima sicurezza in
termini di aderenza al
piano di calpestio.*

Island_AD 02



Island AD 02 NAT SQ - 60x60 / 24"x24"
Island AD 02 NAT SQ R12 - 30x60 / 12"x24"

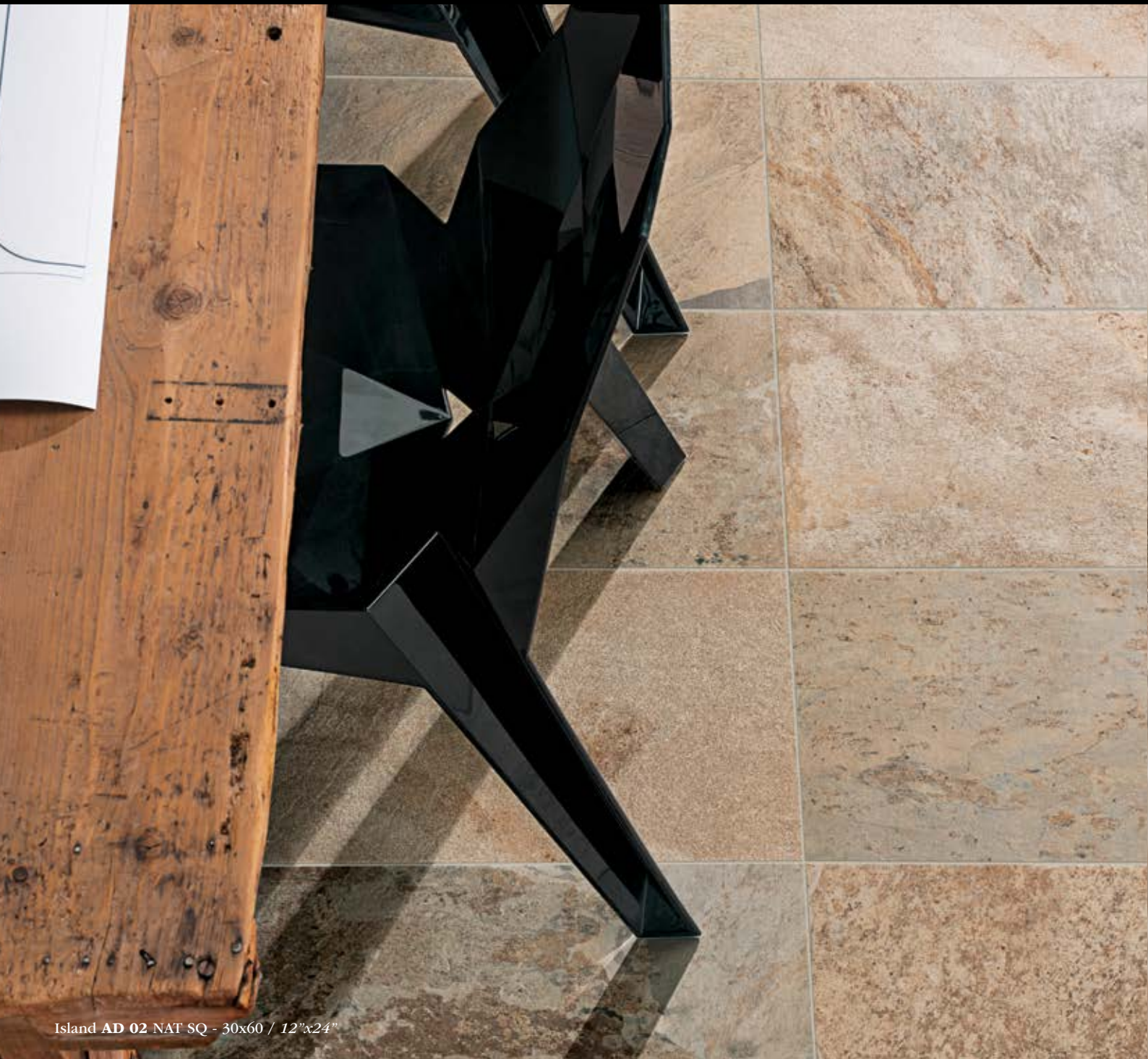

Island AD 02 NAT SQ - 30x60 / 12"x24"

Available in 2 surface finishes: natural R10 for indoor contexts and natural R12 for outdoor applications, allowing for a continuous effect between indoor and outdoor venues, at the same time guaranteeing the maximum safety in terms of adherence to the foot plan.

Zur Wahl stehen 2 Oberflächen: natur R10 für Indoor Bereiche und natur R12 für Outdoor Bereiche; dadurch können Außen- und Innenbereiche perfekt aufeinander abgestimmt werden und garantieren gleichzeitig maximale Sicherheit hinsichtlich der Haftung auf der Trittlfläche.

Proposée en 2 surfaces : naturelle R10 pour les contextes indoor et naturelle R12 destinée aux espaces outdoor, elle permet de coordonner les different environnements intérieurs et extérieurs tout en garantissant la plus grande sécurité en termes d'adhérence.

Se ofrece en 2 superficies: natural R10 para ambientes interiores y natural R12 para ambientes exteriores, ofrece una coordinabilidad perfecta entre ambientes interiores y exteriores, al tiempo que garantiza la máxima seguridad en cuanto a la adherencia al suelo.

Коллекция предлагается в 2 вариантах поверхностной отделки: натуральном R10 для укладки в интерьерах и натуральном R12 для укладки на улице, что позволяет гармонично оформить внутренние и наружные пространства в едином стиле с обеспечением высоких показателей противоскольжения, а значит и высокой безопасности покрытий.





Black reef AD 04 NAT SQ - 60x60 / 24"x24"



Black reef_AD 04

Black reef AD 04 NAT SQ - 60x60 / 24"x24"



Disponibile in sette formati modulari, Ardesie consente innumerevoli combinazioni di posa multiformato, lasciando la più ampia libertà compositiva.

Shore_AD 01

Shore AD 01 NAT SQ - 30x60 / 12"x24"
Shore AD 01 NAT SQ R12 - 30x60 / 12"x24"

Shore_AD 01



Available in seven modular sizes, Ardesie permits countless multi-size installation patterns, offering the utmost creative freedom.

Erhältlich in sieben Modulformaten ermöglicht Ardesie zahlreiche Verlegekombinationen im Multiformat und führt zu großer Freiheit bei der Zusammenstellung.

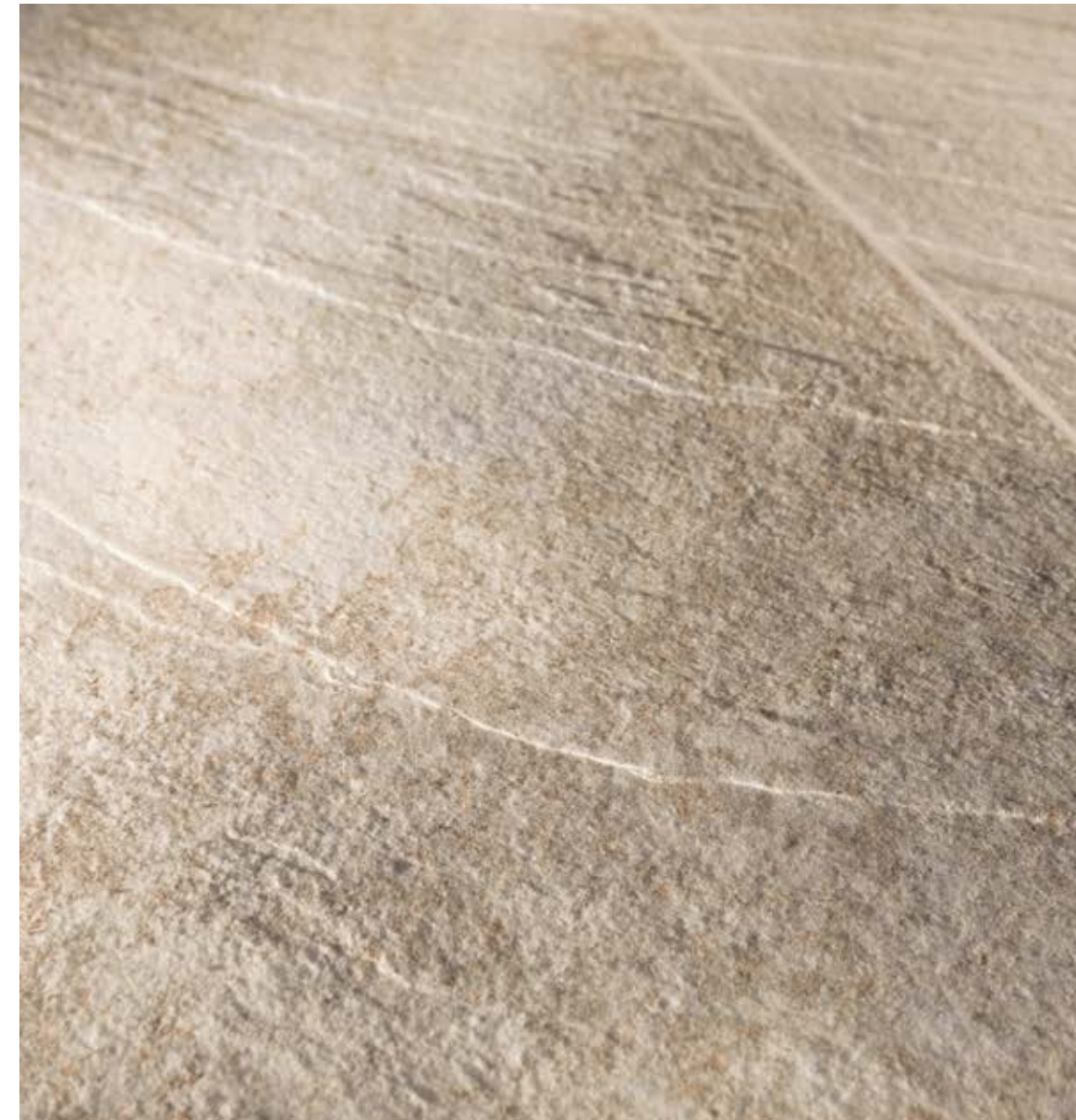

Disponible en sept formats modulables, Ardesie offre d'innombrables combinaisons de pose multiformat et permet par conséquent de créer en toute liberté un espace à l'image de la propre personnalité.

Disponible en siete formatos diferentes y modulares, Ardesie permite numerosas combinaciones de múltiples formatos, lo que permite una mayor libertad de composición.

Шесть модульных форматов Ardesie делают возможной мультиформатную укладку с бесчисленными композиционными возможностями.

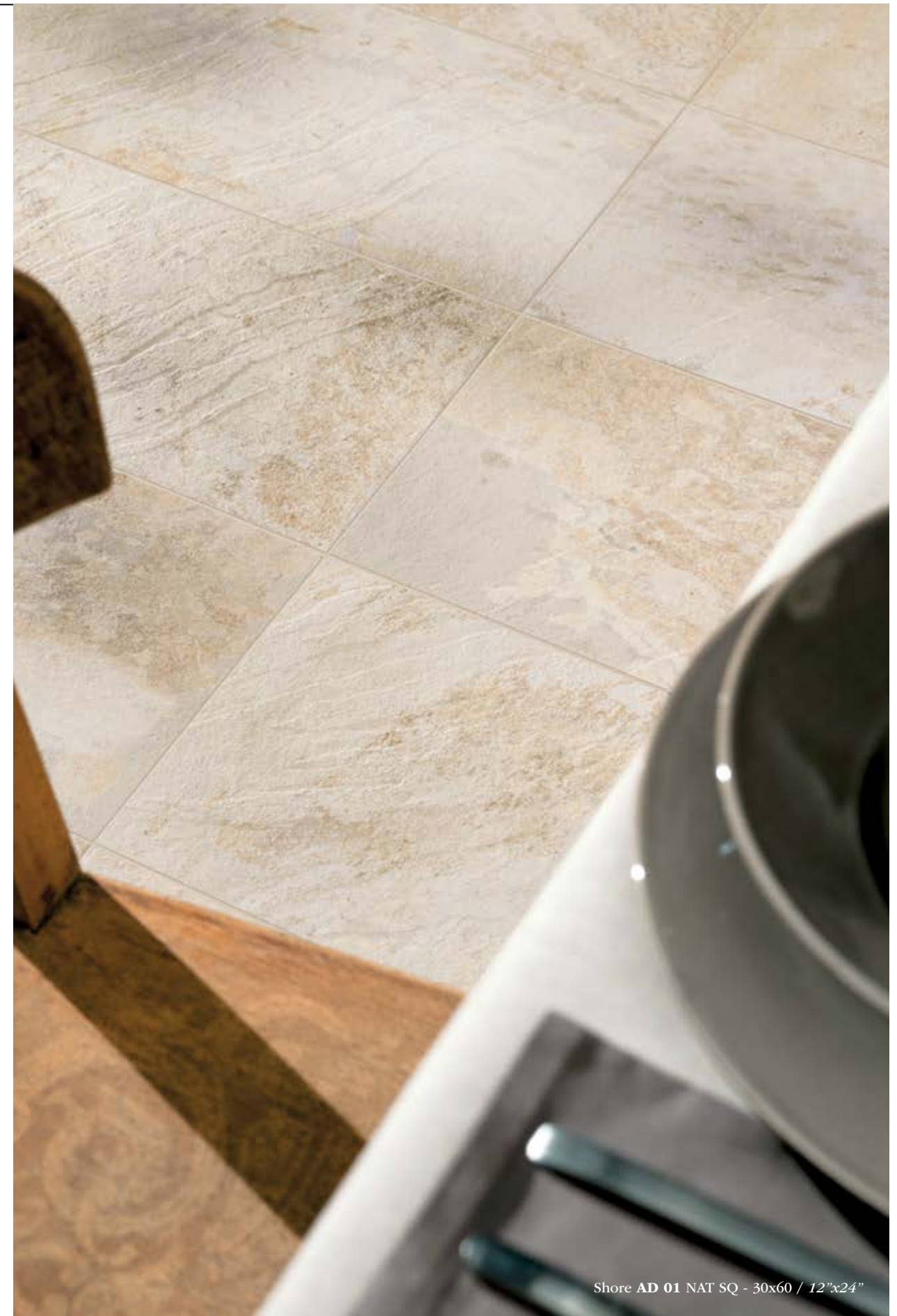

Shore AD 01 NAT SQ - 30x60 / 12"x24"

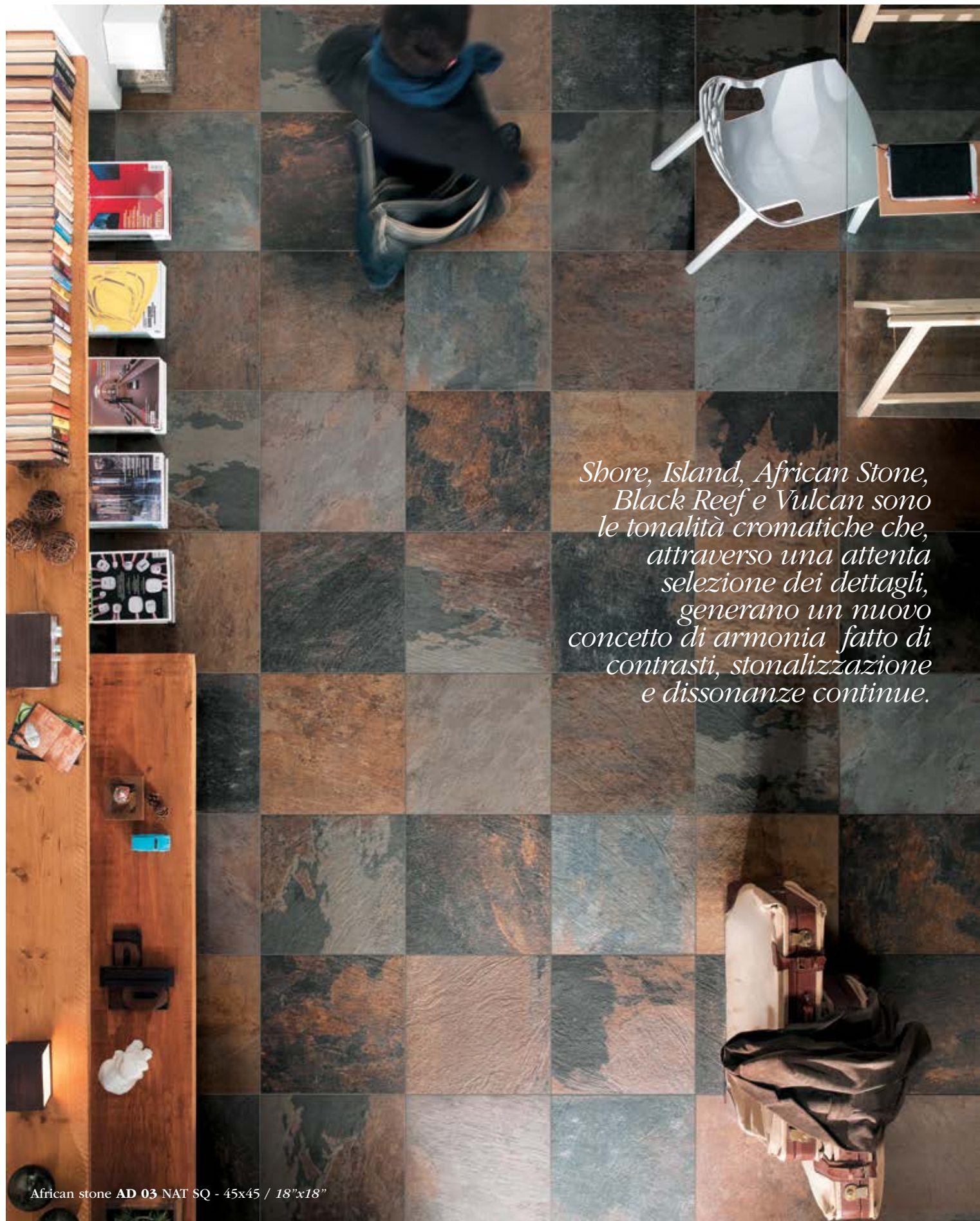

Shore, Island, African Stone, Black Reef e Vulcan sono le tonalità cromatiche che, attraverso una attenta selezione dei dettagli, generano un nuovo concetto di armonia fatto di contrasti, stonalizzazione e dissonanze continue.

African stone AD 03 NAT SQ - 45x45 / 18"x18"

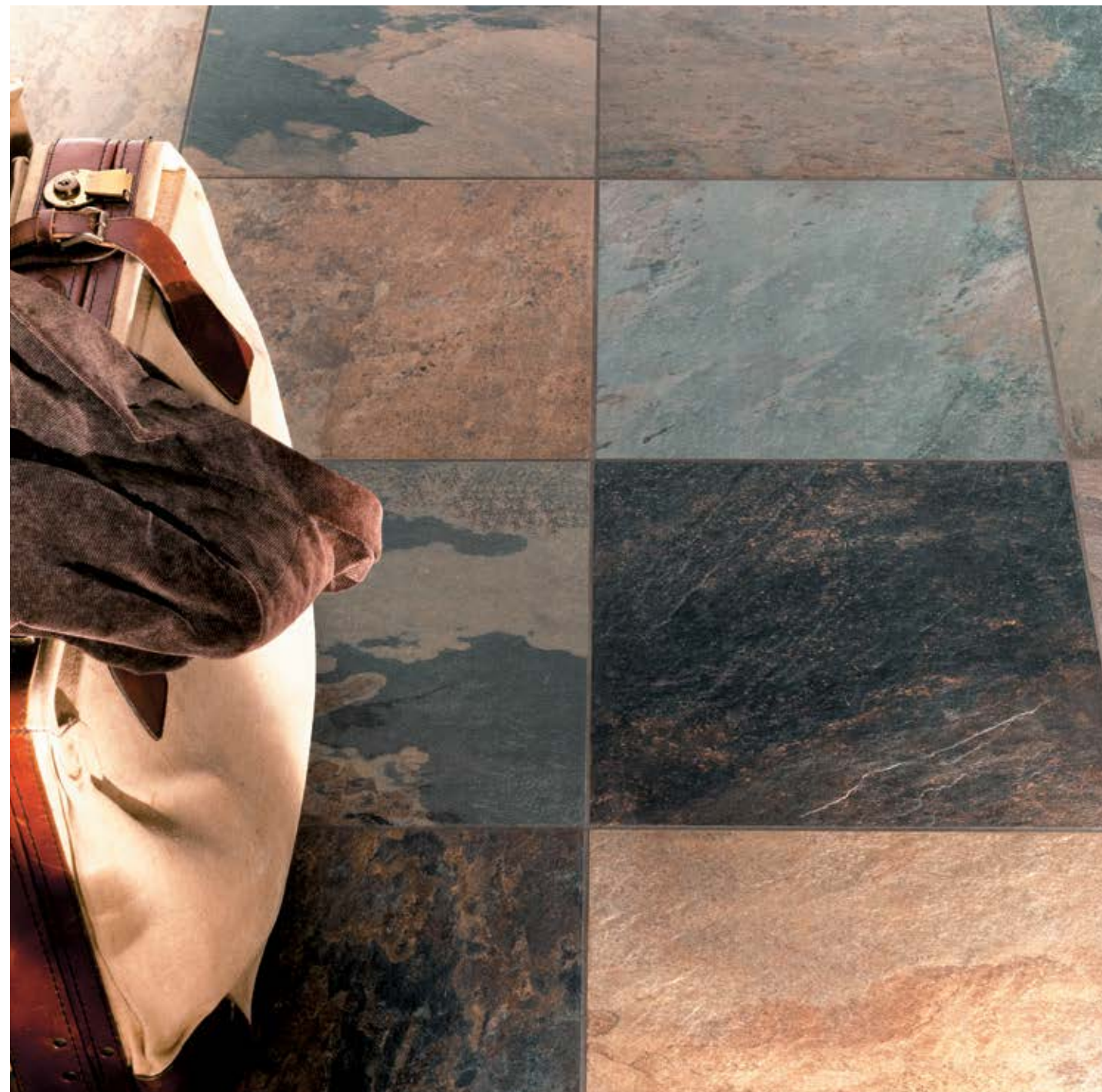

African stone_AD 03

Shore, Island, African Stone, Black Reef and Vulcan are the colour shades that, thanks to extraordinary attention to detail, create a new concept of harmony made of contrasts, colour-shading and refined dissonances.

Shore, Island, African Stone, Black Reef und Vulcan sind die Farbtöne, welche durch die sorgfältige Auswahl der Details ein neues Konzept der Harmonie der Kontraste, der fortlaufenden Marmorierung und der kontinuierlichen Dissonanzen schaffen.

Shore, Island, African Stone, Black Reef et Vulcan sont les propositions chromatiques qui, à travers une sélection attentive des détails, reflètent un tout nouveau concept d'harmonie, qui choisit de mettre en valeur les contrastes, les demi-tons et les nuances, dans un effet de continuité étonnant.

Shore, Island, African Stone, Black Reef y Vulcan son los tonos que, a través de una selección cuidadosa de los detalles, crean un nuevo concepto de la armonía de los contrastes, la variación de colores y las disonancias continuas.

Пять цвета коллекции – Shore, Island, African Stone, Black Reef и Vulcan – рождают новое понятие гармонии, сотканной из контрастов и тональной разнородности.

FORMATI

sizes Formate formats formatos форматы

PEZZI SPECIALI

special pieces Sonderstücke pièces spéciales piezas especiales специальные изделия



Shore_AD 01

Island_AD 02

African stone_AD 03

Black reef_AD 04

Vulcan_AD 05



COLORI

colours Farben couleurs colores цветов

Shore_AD 01



Island_AD 02



African stone_AD 03

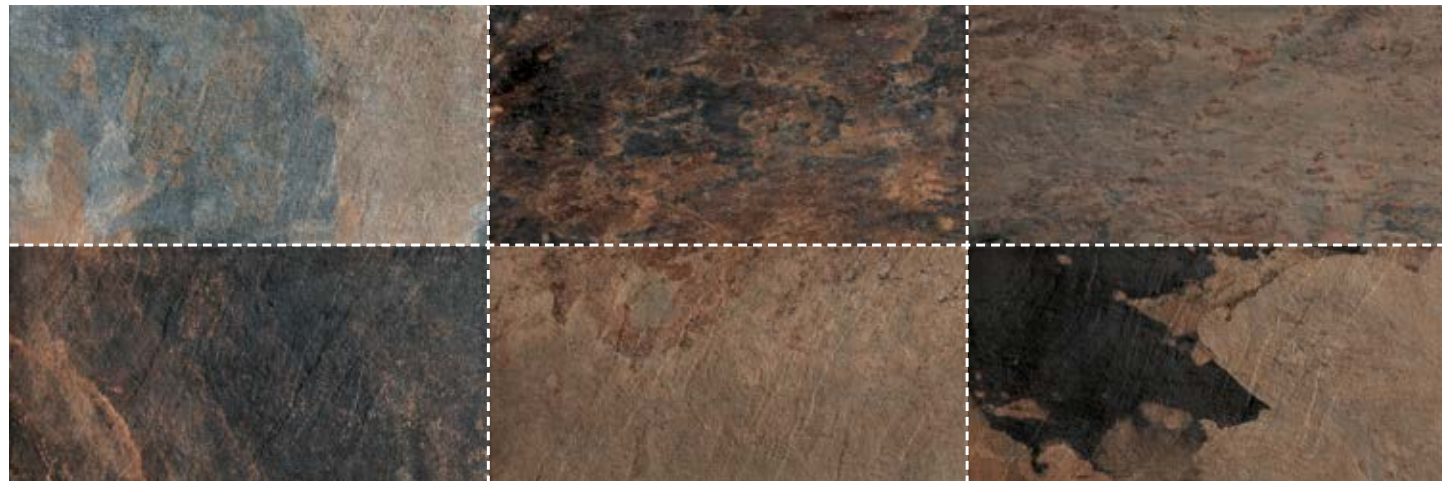

Black reef_AD 04



Vulcan_AD 05

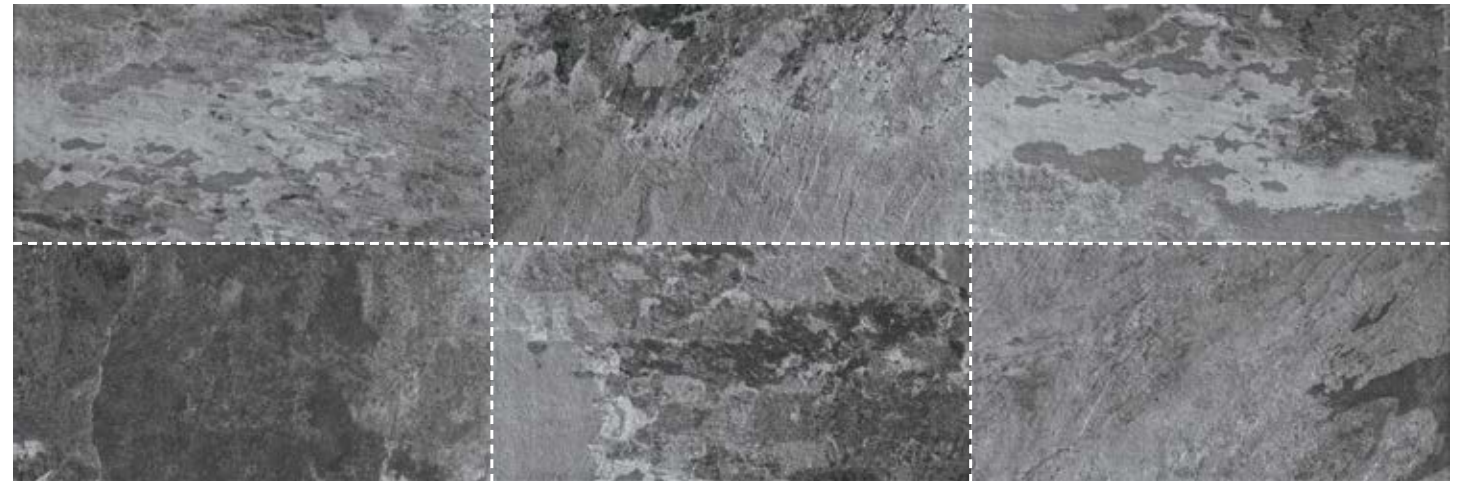

SCHEMI DI POSA

laying patterns Verlege muster plans de pose esquemas de colocación варианты укладки

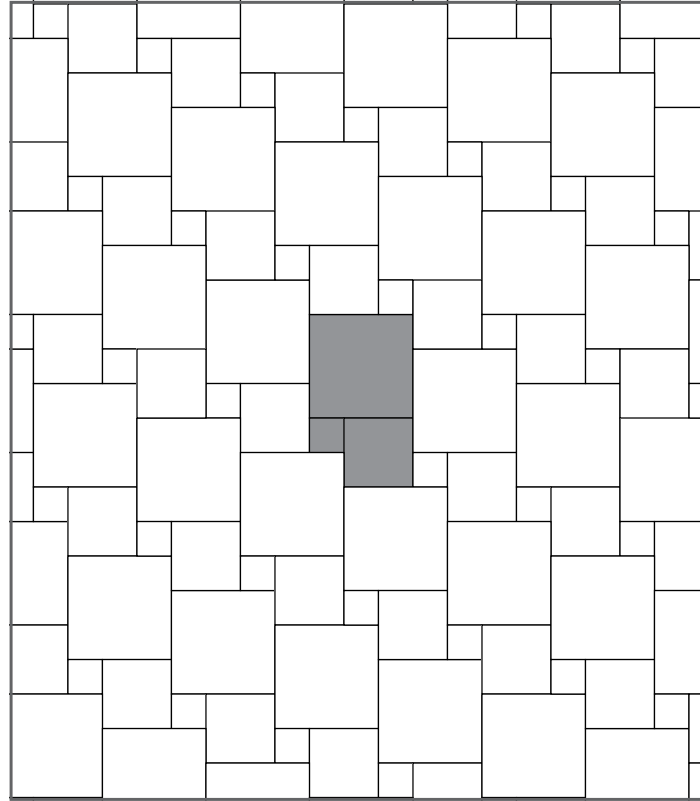

01 - 45x45: 64,3% / 30x30: 28,6% / 15x15: 7,1%

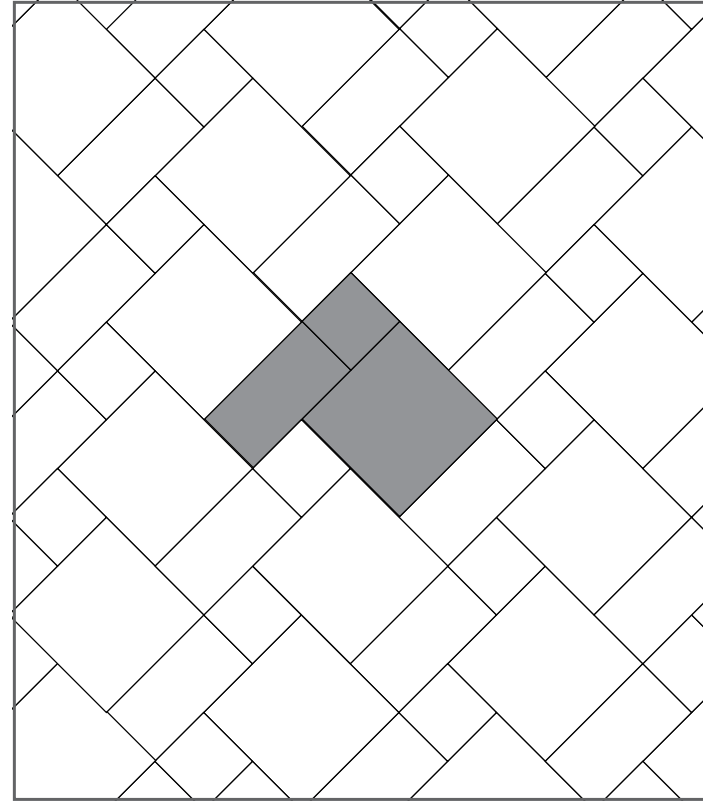

02 - 60x60: 57,1% / 30x60: 28,6% / 30x30: 14,3%

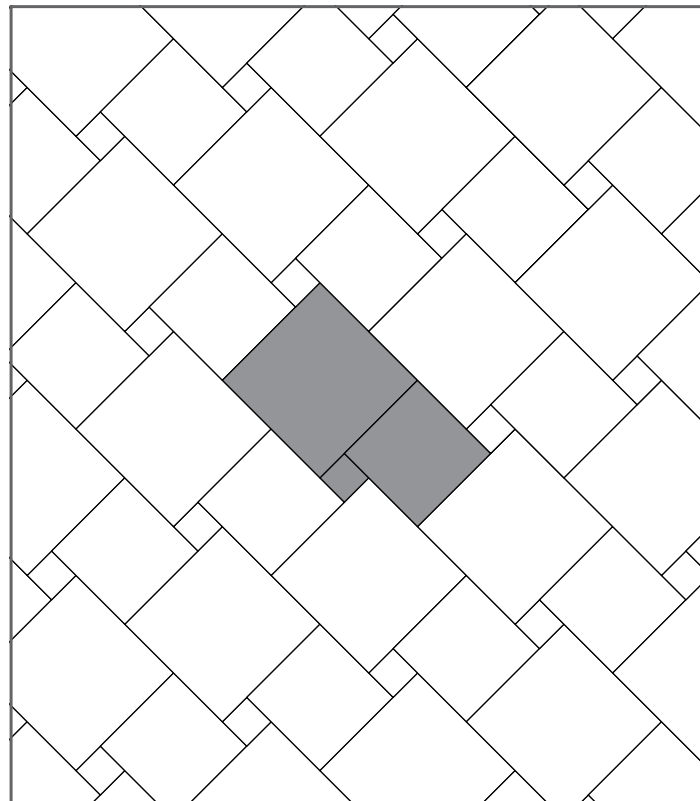

03 - 45x45: 64,3% / 30x30: 28,6% / 15x15: 7,1%

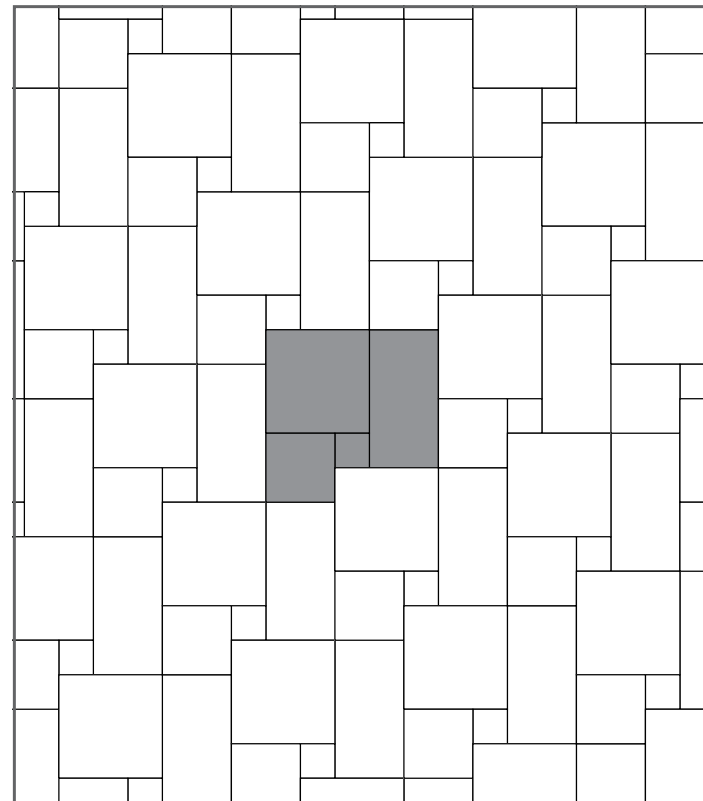

04 - 45x45: 41% / 30x60: 36% / 30x30: 18% / 15x15: 5%



60x60 / 24"x24" NAT SQ E 10 mm



15x60 / 6"x24" NAT SQ E 10 mm



45x90 / 18"x36" NAT SQ E 10 mm



45x45 / 18"x18" NAT SQ E 10 mm



30x60 / 12"x24" NAT SQ E 10 mm



30x30 / 12"x12" NAT SQ E 10 mm



15x15 / 6"x6" NAT SQ E 10 mm

30x60 / 12"x24" NAT SQ R12 E 10 mm

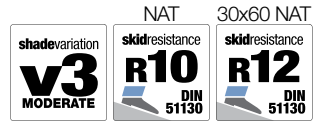

Shore_AD 01

Decori Decors Dekore Decors Decoros Декоры



AD 01 NAT Mattoncino
30x30 / 12"x12"
Tessere 2,4x4,8 / 1"x2"



AD 01 NAT Rudd (burattato)
30x30 / 12"x12"
Tessere 6x6 / 2 2/8"x2 2/8"



AD 01 NAT Fragment
30x60 / 12"x24"



AD 01 NAT Rift
10,5x45 / 4 1/8"x18"

MATTONCINO, RUDD, FRAGMENT:
Decoro su rete. / Mesh-backed decoration. / Dekor auf netz. / Décor sur filet. / Decoración en red. / Декор в сети.

NAT: Naturale - Natural - Natur/unpoliert - Naturelle - Natural - Натуральный



60x60 / 24"x24" NAT SQ \square 10 mm



15x60 / 6"x24" NAT SQ \square 10 mm

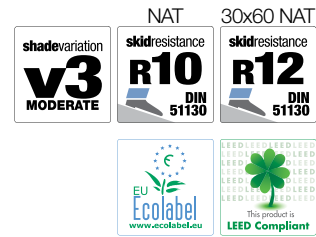

45x90 / 18"x36" NAT SQ \square 10 mm



45x45 / 18"x18" NAT SQ \square 10 mm



30x60 / 12"x24" NAT SQ \square 10 mm

30x60 / 12"x24" NAT SQ R12 \square 10 mm



30x30 / 12"x12" NAT SQ \square 10 mm



15x15 / 6"x6" NAT SQ \square 10 mm



60x60 / 24"x24" NAT SQ \square 10 mm



15x60 / 6"x24" NAT SQ \square 10 mm

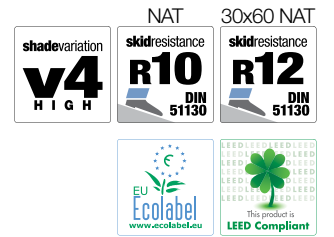

45x90 / 18"x36" NAT SQ \square 10 mm



45x45 / 18"x18" NAT SQ \square 10 mm



30x60 / 12"x24" NAT SQ \square 10 mm

30x60 / 12"x24" NAT SQ R12 \square 10 mm



30x30 / 12"x12" NAT SQ \square 10 mm



15x15 / 6"x6" NAT SQ \square 10 mm

Island_AD 02

Decori Decors Dekore Decors Decoros Декоры

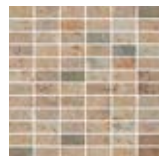

AD 02 NAT Mattoncino
30x30 / 12"x12"
Tessere 2,4x4,8 / 1"x2"



AD 02 NAT Rudd (burattato)
30x30 / 12"x12"
Tessere 6x6 / 2 $\frac{3}{8}$ "x2 $\frac{3}{8}$ "



AD 02 NAT Fragment
30x60 / 12"x24"



AD 02 NAT Rift
10,5x45 / 4 $\frac{1}{8}$ "x18"

MATTONCINO, RUDD, FRAGMENT:

Decoro su rete. / Mesh-backed decoration. / Dekor auf netz. / Décor sur filet. / Decoración en red. / Декор в сети.

NAT: Naturale - Natural - Natur/unpoliert - Naturelle - Natural - Натуральный

African stone_AD 03

Decori Decors Dekore Decors Decoros Декоры



AD 03 NAT Mattoncino
30x30 / 12"x12"
Tessere 2,4x4,8 / 1"x2"



AD 03 NAT Rudd (burattato)
30x30 / 12"x12"
Tessere 6x6 / 2 $\frac{3}{8}$ "x2 $\frac{3}{8}$ "



AD 03 NAT Fragment
30x60 / 12"x24"



AD 03 NAT Rift
10,5x45 / 4 $\frac{1}{8}$ "x18"

MATTONCINO, RUDD, FRAGMENT:

Decoro su rete. / Mesh-backed decoration. / Dekor auf netz. / Décor sur filet. / Decoración en red. / Декор в сети.

NAT: Naturale - Natural - Natur/unpoliert - Naturelle - Natural - Натуральный



60x60 / 24"x24" NAT SQ 10 mm



15x60 / 6"x24" NAT SQ 10 mm



45x90 / 18"x36" NAT SQ 10 mm



45x45 / 18"x18" NAT SQ 10 mm



30x60 / 12"x24" NAT SQ 10 mm

30x60 / 12"x24" NAT SQ R12 10 mm



30x30 / 12"x12" NAT SQ 10 mm



15x15 / 6"x6" NAT SQ 10 mm

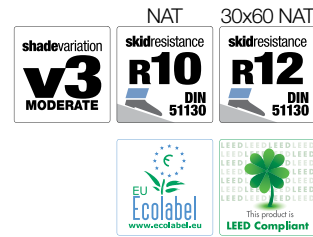

60x60 / 24"x24" NAT SQ 10 mm



15x60 / 6"x24" NAT SQ 10 mm



45x90 / 18"x36" NAT SQ 10 mm

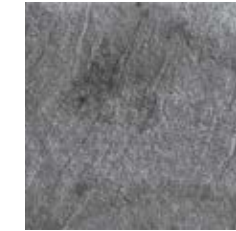

45x45 / 18"x18" NAT SQ 10 mm



30x60 / 12"x24" NAT SQ 10 mm

30x60 / 12"x24" NAT SQ R12 10 mm

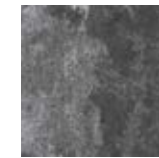

30x30 / 12"x12" NAT SQ 10 mm



15x15 / 6"x6" NAT SQ 10 mm

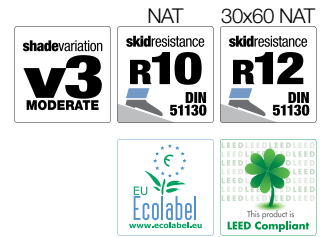

Black reef_AD 04

Decori Decors Dekore Decors Decoros Декоры

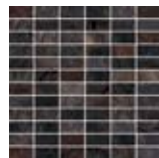

AD 04 NAT Mattoncino
30x30 / 12"x12"
Tessere 2,4x4,8 / 1"x2"

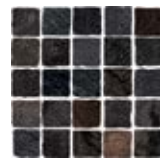

AD 04 NAT Rudd (burattato)
30x30 / 12"x12"
Tessere 6x6 / 2 2/8"x2 2/8"



AD 04 NAT Fragment
30x60 / 12"x24"



AD 04 NAT Rift
10,5x45 / 4 1/8"x18"

MATTONCINO, RUDD, FRAGMENT:

Decoro su rete. / Mesh-backed decoration. / Dekor auf netz. / Décor sur filet. / Decoración en red. / Декор в сети.

NAT: Naturale - Natural - Natur/unpoliert - Naturelle - Natural - Натуральный

Vulcan_AD 05

Decori Decors Dekore Decors Decoros Декоры

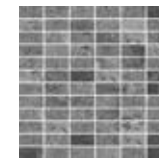

AD 04 NAT Mattoncino
30x30 / 12"x12"
Tessere 2,4x4,8 / 1"x2"

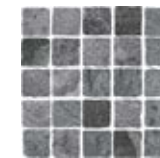

AD 04 NAT Rudd (burattato)
30x30 / 12"x12"
Tessere 6x6 / 2 2/8"x2 2/8"



AD 04 NAT Fragment
30x60 / 12"x24"



AD 04 NAT Rift
10,5x45 / 4 1/8"x18"

MATTONCINO, RUDD, FRAGMENT:















Decoro su rete. / Mesh-backed decoration. / Dekor auf netz. / Décor sur filet. / Decoración en red. / Декор в сети.



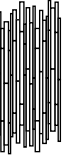

NAT: Naturale - Natural - Natur/unpoliert - Naturelle - Natural - Натуральный

RIASSUNTIVO FORMATI E IMBALLI

Summary of sizes and packaging Übersicht über Formate und Verpackungen

Récapitulatif formats et emballages Sinóptico de formatos y embalajes Форматах и упаковках

	 60x60 / 24"x24" ± 10 mm	 45x90 / 18"x36" ± 10 mm	 45x45 / 18"x18" ± 10 mm	 30x60 / 12"x24" ± 10 mm	 15x60 / 6"x24" ± 10 mm	 30x30 / 12"x12" ± 10 mm	 15x15 / 6"x6" ± 10 mm	 Mattoncino * 30x30 / 12"x12"	 Rudd (burattato) * 30x30 / 12"x12"	 Fragment * 30x60 / 12"x24"	 Rift 10,5x45 / 4 1/5"x18"	
	FORMATI SIZES FORMATS FORMATE FORMATOS ФОРМАТЫ								DECORI DECORS DEKORE DECOR DECOROS ДЕКОРЫ			
SPESORE - THICKNESS	± 10 mm											
SUPERFICIE - SURFACE	NAT SQ											
 Shore	NS73	NT84	NS77	NS65	NS69	NW08	NT76	NT80	NU03	NU07	NU35	NV54
 Island	NS74	NT85	NS78	NS66	NS70	NW09	NT77	NT81	NU04	NU08	NU36	NV55
 African stone	NS75	NT86	NS79	NS67	NS71	NW10	NT78	NT82	NU05	NU09	NU37	NV56
 Black reef	NS76	NT87	NS80	NS68	NS72	NW11	NT79	NT83	NU06	NU10	NU38	NV57
 Vulcan	OI63	OI64	OI62	OI60	OI61	OI58	OI59	OI57	A	A	A	A

 Peso lordo per scatola Gross weight per box Bruttogewicht pro Karton Poids brut par boîte Peso bruto por caja Вес брутто коробки	24,93	27,42	22,23	23,68	23,68	23,68	18,69	12,75	-	-	-	-
 Pezzi per scatola Pieces for box Stück pro Karton Pièces pour boîte Piezas por caja Штук в коробке	3	3	5	6	6	12	10	28	6	11	5	14
 mq. scatola mq. box mq. Karton mq. boîte mq. caja кв.м в коробке	1,08	1,215	1,0125	1,08	1,08	1,08	0,90	0,63	-	-	-	-
 Scatole / full pallet Boxes / full pallet Stück / volle Palette Pièces / palette complete Cajas / pallet completo Коробки в паллете	40	36	66	40	40	40	48	68	-	-	-	-
 mq./pallet	43,20	43,74	66,825	43,20	43,20	43,20	43,20	42,84	-	-	-	-

A: Disponibile - Available - Disponible - Lieferbar - Disponible - Доступный

* **Decoro su rete.** / Mesh-backed decoration. / Dekor auf Netz. / Décor sur filet. / Decoración en red. / Декор в сети.

Materiale rettificato e monocalibro. / Squared and monocaliber. / Ware nachkalibriert und im monokaliber / Materiel rectifié et a un sol calibre / Material rectificado y monocalibre / Ректифицированный и однокалиберный материал во всех форматах и с любым типом поверхности.











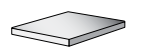

Per mantenere la modularità è necessaria una fuga di 2 mm. La richiesta di posa modulare deve essere espressamente indicata nell'ordine. Si consiglia l'utilizzo di stucchi colorati in sintonia con i colori dei fondi. / To maintain modularity, the use of a 2 mm joint is required. The request for a modular tiling layout must be clearly stated in the order. We recommend the use of coloured grouts that match the background tiles. / Um die Modularität zu erhalten, muß man das Material auf eine Fuge von 2 mm beachten. Der Wunsch einer modularen Verlegung muss in der Bestellung ausdrücklich angegeben werden. Wir empfehlen die Verwendung von farbigen Fugenmassen, die farblich mit den Grundfliesen übereinstimmen. / Pour garder la modularité, il est nécessaire de réaliser un joint de 2 mm. La demande de pose modulaire doit être indiquée expressément au moment de la commande. Nous vous conseillons d'avoir recours à des produits de jointoiement colorés assortis aux couleurs des carreaux de fond. / Para seguir teniendo la modularidad es necesario hacer una junta de 2 mm. La petición de colocación modular deberá indicarse expresamente en el pedido. Se aconseja utilizar materiales coloreados para relleno de juntas que combinen bien con los colores de los azulejos de fondo. / Модульная укладка плитки должна выполняться со швом 2 мм. Необходимость модульной укладки должна быть четко указана в заказе. Рекомендуется использования цветной, сочетающейся с основным цветом плитки, замазки.







RIASSUNTIVO FORMATI E IMBALLI



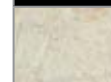
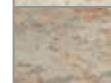

Summary of sizes and packaging Übersicht über Formate und Verpackungen

Récapitulatif formats et emballages Sinóptico de formatos y embalajes Форматах и упаковках

 Battiscopa ** 8x60 / 3 1/5"x24"	 Gradino A ** 30x60 / 12"x24"	 Gradino B 33x60 / 13 1/5"x24"	 Gradino B Angolare 33x33 / 13 1/5"x13 1/5"	 Gradino G ** 30x60 / 12"x24"	 Elemento L 16,5x30 / 6 3/5"x12"	 SG. R. 25 16x30 / 6 3/5"x12"	 SE 2x16 / 4 1/5"x6 3/5"	 AI 2x16 / 4 1/5"x6 3/5"	 Quarter round 2,8x14,8 / 1 1/8"x6"	 Beak 2,8x2,8 / 1 1/8"x1 1/8"	 V-cap 5,5x14,8 / 2 1/8"x6"	 Corner 2,8x5,5 / 1 1/8"x2 1/5"	 C. Cap 1,5x5,5 / 3/5"x2 1/5"
---	--	---	---	--	---	--	---	---	--	--	--	--	--

PEZZI SPECIALI SPECIAL PIECES SONDERSTÜCKE PIÈCES SPÉCIALES PIEZAS ESPECIALES ПЕЦИАЛЬНЫЕ ЗДЕЛИЯ

SUPERFICIE - SURFACE	NAT	NAT	NAT	NAT	NAT	NAT	NAT	NAT	NAT	NAT	NAT	NAT	NAT	NAT	NAT
	NS97	NT01	NT09	NT13	NT97	NW68	A	A	A	NV00	NV04	NU91	NU95	A	
	NS98	NT02	NT10	NT14	NT98	NW69	A	A	A	NV01	NV05	NU92	NU96	A	
	NS99	NT03	NT11	NT15	NT99	NW70	A	A	A	NV02	NV06	NU93	NU97	A	
	NT00	NT04	NT12	NT16	NU00	NW71	A	A	A	NV03	NV07	NU94	NU98	A	
	A	A	A	A	A	A	A	A	A	A	A	A	A	A	

 Peso lordo per scatola Gross weight per box Bruttogewicht pro Karton Poids brut par boîte Peso bruto por caja Вес брутто коробки	-	-	-	-	-	-	-	-	-	-	-	-	-	-	-
 Pezzi per scatola Pieces for box Stück pro Karton Pièces pour boîte Piezas por caja Штук в коробке	10	7	4	4	7	10	30	12	12	24	12	12	6	6	
 mq. scatola mq. box mq. Karton mq. boîte mq. caja кв.м в коробке	-	-	-	-	-	-	-	-	-	-	-	-	-	-	
 Scatole / full pallet Boxes / full pallet Stück / volle Palette Pièces / palette complete Cajas / pallet completo Коробок в палете	-	-	-	-	-	-	-	-	-	-	-	-	-	-	
 mq./pallet	-	-	-	-	-	-	-	-	-	-	-	-	-	-	

A: Disponibile - Available - Disponible - Lieferbar - Disponible - Доступный

** Finitura a becco di civetta / One-round edge shaping / Ausführung mit Eckabrundung / Façonnage à bord rond / Acabado canto romo / Плитка с завалом

STANDARD EN 14411 - G

	CARATTERISTICHE TECNICHE TECHNICAL DATA TECHNISCHE DATEN CARACTERISTIQUES TECHNIQUES CARACTERISTICAS TECNICAS ТЕХНИЧЕСКИЕ ХАРАКТЕРИСТИКИ	NORMA STANDARD NORM NORME NORMA ЗНАЧЕНИЯ	VALORI PRESCRITTI DALLE NORME EN 14411 - G INTERNATIONAL STANDARDS EN 14411 - G INTERNATIONALE NORMWERTE EN 14411 - G VALEURS PREVUES PAR LES NORMES EN 14411 - G VALORES PREVISTOS POR LAS NORMAS EN 14411 - G ПРЕДУСМОТРЕННЫЕ СТАНДАРТОМ EN 14411-G	*VALORE MEDIO MIRAGE MIRAGE AVERAGE VALUE MIRAGE MITTELWERT VALEURS MOYEN MIRAGE VALOR MEDIO MIRAGE СРЕДНЕЕ ЗНАЧЕНИЕ MIRAGE
	CARATTERISTICHE DIMENSIONALI - SIZE CHARACTERISTICS - MASSEIGENSCHAFTEN - DETERMINATION DES CARACTERISTIQUES DIMENSIONNELLES - CARACTERISTICAS DIMENSIONALES - РАЗМЕРНЫЕ ХАРАКТЕРИСТИКИ			
	LATI SIDES - SEITEN COTES - CANTOS РАЗМЕРЫ СТОРОН	EN ISO 10545-2	± 0,6% MAX (± 2,0 mm MAX)	CONFORME COMPLYING - ERFÜLLT CONFORME - CONFORME СООТВЕТСТВУЕТ
	SPESSORE THICKNESS - DICKE ÉPAISSEUR - ESPESOR ТОЛЩИНА	EN ISO 10545-2	± 5,0% MAX (± 0,5 mm MAX)	CONFORME COMPLYING - ERFÜLLT CONFORME - CONFORME СООТВЕТСТВУЕТ
	RETTILINEITÀ DEGLI SPIGOLI STRAIGHTNESS OF SIDES - GERADLINIGKEIT DER KANTEN RECTITUDE DES ARETES - RECTITUD DE LOS CANTOS КОСОУГОЛЬНОСТЬ	EN ISO 10545-2	± 0,5% MAX (± 1,5 mm MAX)	CONFORME COMPLYING - ERFÜLLT CONFORME - CONFORME СООТВЕТСТВУЕТ
	ORTOGONALITÀ RECTANGULARITY - RECHTWINKLIGKEIT PERPENDICULARITÉ - ORTOGONALIDAD КРИВИЗНА СТОРОН	EN ISO 10545-2	± 0,6% MAX (± 2,0 mm MAX)	CONFORME COMPLYING - ERFÜLLT CONFORME - CONFORME СООТВЕТСТВУЕТ
	PLANARITÀ SURFACE FLATNESS - EBENFLÄCHIGKEIT PLANEITE DE SURFACE - PLANEIDAD КРИВИЗНА ЛИЦЕВОЙ ПОВЕРХНОСТИ	EN ISO 10545-2	± 0,5% MAX (± 2,0 mm MAX)	CONFORME COMPLYING - ERFÜLLT CONFORME - CONFORME СООТВЕТСТВУЕТ
	ASSORBIMENTO D'ACQUA WATER ABSORPTION - WASSERAUFNAHME ABSORPTION D'EAU - ABSORCIÓN DE AGUA ВОДОПОГЛОЩЕНИЕ	EN ISO 10545-3	≤ 0,5%	0,02%
	RESISTENZA ALLA FLESSIONE FLEXION RESISTANCE - BIEGEFESTIGKEIT RESISTANCE A LA FLEXION - RESISTENCIA A LA FLEXIÓN ПРЕДЕЛ ПРОЧНОСТИ ПРИ ИЗГИБЕ	EN ISO 10545-4	S ≥ 700 N (< 7,5 mm) S ≥ 1.300 N (> 7,5 mm) R ≥ 35 N/mm².	S 2.569 N R ≥ 49,6 N/mm²
	RESISTENZA ALL'URTO IMPACT RESISTANCE - STOSSFESTIGKEIT RESISTANCE AUX CHOCES - RESISTENCIA A LOS GOLPES УДАРСТОЙКОСТЬ	EN ISO 10545-5	METODO DI PROVA DISPONIBILE - TESTS METHOD AVAILABLE - PRUEFUNG VERFUGBAR - METHODE D'ESSAI DISPONIBLE - METODO DE LABORATORIO DISPONIBLE - ДОСТУПНЫЙ МЕТОД ИСПЫТАНИЯ	0,91
	RESISTENZA ALL'ABRASIONE ABRASION RESISTANCE - ABRIEBFESTIGKEIT RESISTANCE A L'ABRASION - RESISTENCIA A LA ABRASIÓN СТОЙКОСТЬ К ИСТИРАНИЮ	EN ISO 10545-6	≤ 175 mm³	131 mm³
	COEFFICIENTE DI DILATAZIONE TERMICA LINEARE - COEFFICIENT OF LINEAR THERMAL-EXPANSION - LINEARER WÄRMEAUDEHNUNGSKOEFFIZIENT COEFFICIENT DE DILATATION THERMIQUE LINEAIRE - COEFFICIENTE DE DILATACIÓN TÉRMICA LINEAL КОЭФФИЦИЕНТ ЛИНЕЙНОГО ТЕРМИЧЕСКОГО РАСШИРЕНИЯ	EN ISO 10545-8	-	α=6,8x10 ⁻⁶ °C ⁻¹
	RESISTENZA AGLI SBALZI TERMICI RESISTANCE TO THERMAL SHOCKS - BESTÄNDIGKEIT GEGEN TEMPERATURSCHWANKUNGEN RESISTANCE AUX CHOCES THERMIQUES - RESISTENCIA A LOS CHOQUES TÉRMICOS СТОЙКОСТЬ К ПЕРЕПАДАМ ТЕМПЕРАТУРЫ	EN ISO 10545-9	METODO DI PROVA DISPONIBILE - TESTS METHOD AVAILABLE - PRUEFUNG VERFUGBAR - METHODE D'ESSAI DISPONIBLE - METODO DE LABORATORIO DISPONIBLE - ДОСТУПНЫЙ МЕТОД ИСПЫТАНИЯ	NESSUN DANNO NO DAMAGE - KEIN SCHADEN AUCUN DOMMAGE - NINGUN DANO БЕЗ ПОВРЕЖДЕНИЙ
	RESISTENZA AL GELO FROST RESISTANCE - FROSTBESTÄNDIGKEIT RESISTANCE AU GEL - RESISTENCIA AL HIELO МОРОЗОСТОЙКОСТЬ	EN ISO 10545-12	NESSUN DANNO NO DAMAGE - KEIN SCHADEN AUCUN DOMMAGE - NINGUN DANO БЕЗ ПОВРЕЖДЕНИЙ	NESSUN DANNO NO DAMAGE - KEIN SCHADEN AUCUN DOMMAGE - NINGUN DANO БЕЗ ПОВРЕЖДЕНИЙ
	RESISTENZA ALL'ATTACCO CHIMICO RESISTANCE TO CHEMICALS - CHEMIKALIENBESTÄNDIGKEIT RESISTANCE A L'ATTAQUE CHIMIQUE - RESISTENCIA QUÍMICA ХИМИЧЕСКАЯ СТОЙКОСТЬ	EN ISO 10545-13	UB MIN.	UA ULA UHA
	RESISTENZA ALLE MACCHIE RESISTANCE TO STAINS - FLECKENBESTÄNDIGKEIT RESISTANCE AUX TACHES - RESISTENCIA A LAS MANCHAS УСТОЙЧИВОСТЬ К ПЯТНООБРАЗОВАНИЮ	EN ISO 10545-14	METODO DI PROVA DISPONIBILE - TESTS METHOD AVAILABLE - PRUEFUNG VERFUGBAR - METHODE D'ESSAI DISPONIBLE - METODO DE LABORATORIO DISPONIBLE - ДОСТУПНЫЙ МЕТОД ИСПЫТАНИЯ	5
				NAT
				NAT - R12
	SCIVOLOSITÀ SKID RESISTANCE - RUTSCHWERT GLISSANCE - ADHERENCIA СКОЛЬЗКОСТЬ	DM. 236/89 BCRA	> 0,40	-
		ASTM Wet and Dry	> 0,60	> 0,60
		DIN 51130	-	R10
		DIN 51097	-	A
		ENW 12633	≥ CL1	A+B+C
				-

Per i certificati specifici, contattare Mirage SpA - For specific certificates, please contact Mirage SpA - Für die speziellen Zertifikate wenden Sie sich bitte an Mirage SpA - Pour les certificats spécifiques, veuillez contacter Mirage SpA - Para los certificados específicos, contactar Mirage SpA - Для сертификатов обращайтесь в компанию Mirage SpA



www.mirage.it



41026 PAVULLO (MO) ITALY - Via Giardini nord, 225
Tel. +39 0536 29.611- Telefax +39 0536 21.065
info@mirage.it - www.mirage.it

www.mirage.it



<http://www.facebook.com/Ceramiche.Mirage>



https://twitter.com/#!/Mirage_it
https://twitter.com/#!/Mirage_it_ENG



<http://pinterest.com/Mirageit/>